Bayway Family Success Center

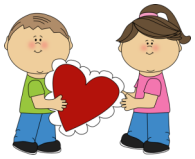

FEBRER 2023

"Strengthening Families, Supporting Neighborhoods, Creating Successful Communities"
"Fortaleciendo Familias, Apoyando Vecindarios, Creando Comunidades Exitosas"

10 - 1st St, Elizabeth, NJ 07206
Call us or text us
Office (908) 289 – 0136
Cell(908) 875-0034
Fax(908) 576-8905

DOMINGO	LUNES	MARTES	MIÉRCOLES	JUEVES	VIERNES	SABADO
			1 CCR - Asistencia con el registro de vacunas/kits de prueba 10:00 am—3:00 pm 	2 Club de Tareas 3:30 pm—5:00 pm Homework	3 Diversión Familiar: Arte & Manualidades 3:30pm—4:30 pm artcraft	4
5	6	7 Club de Tareas 3:30 pm—5:00 pm Homework	8 CCR - Asistencia con el registro de vacunas/kits de prueba 10:00 am—3:00pm 	9 Club de Tareas 3:30 pm—5:00 pm Homework	10 Diversión Familiar: Arte & Manualidades 3:30pm—4:30 pm artcraft	11
12 	13 Programa Mami y Yo 3:30—4:30 p.m. 	14 Club de Tareas 3:30 pm—5:00 pm 	15 presentación de ensayos clínicos de cáncer 2:00pm—3:00pm Rutgers Cancer Institute of New Jersey Rutgers Health NCI Designated Comprehensive Cancer Center	16 Club de Tareas 3:30 pm—5:00 pm Charla de papá Casa abierta 5:30 p.m.-7:00 p.m.	17 Diversión Familiar: Arte & Manualidades 3:30pm—4:30 pm artcraft	18
19 	20 Programa Mami y Yo 3:30—4:30 p.m. 	21 Club de Tareas 3:30 pm—5:00 pm Homework	22 CCR - Asistencia con el registro de vacunas/kits de prueba 10:00 am—3:00 pm Snap–ED (Inteligencia alimentaria) 4:00 p.m.—5: p.m.	23 Club de Tareas 3:30 pm—5:00 pm Homework	24 Diversión Familiar: Arte & Manualidades 3:30pm—4:30 pm artcraft	25
26 	27 Programa Mami y Yo 3:30—4:30 p.m. 	28 Club de Tareas 3:30 pm—5:00 pm Homework	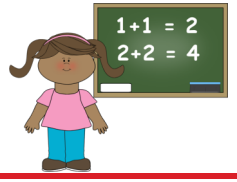			

American Heart Month

FAMILY SUCCESS CENTER BAYWAY — BAYWAY FAMILY SUCCESS CENTER

FOLLOW US ON FACEBOOK: BAYWAYFSC

10 - 1ST STREET ELIZABETH PORT, NJ, 07206 OFFICE 908.289.0136 Cell 908.875.0034

Acerca del Bayway FSC
Somos un programa sin fines de lucro auspiciado por el estado de NJ y administrado por Prevention Links.

Descripciones de las actividades por detrás.

Nuestras Actividades

Horas de Operación:

***En Oficina: Lunes, Miercoles, y Viernes* 9 AM - 5 PM**
Martes y Jueves de 11am—7pm
Haga una cita individual con uno de nuestros representantes para obtener información, referencias, y ayuda con respecto a diferentes temas como: crianza de los hijos, búsqueda de empleo, como formular su hoja de vida, inmigración, y otros temas.

Descripción de Programas

Diversión Familiar *En Persona*
Ven y participa con nosotros en una actividad divertida y educativa, mientras creas diferentes proyectos en familia. Juntos, padres e hijos crean manualidades, dibujan, colorea y pintan. Ideal para niños de 5 a 12 años.

Cada Viernes. Hora: 3:30 pm—4:30 pm

Inteligencia alimentaria de Snap-Ed:
Food Smarts es un programa de cocina y nutrición de varias sesiones centrado en el alumno que involucrará a los niños en la creación de hábitos saludables y aprenderán a tomar decisiones saludables cuando se trata de comidas, refrigerios y bebidas. Habrá seis clases: cada clase dura una hora y los niños aprenderán un tema nuevo cada semana, jugarán/completarán actividades y ¡cocinarán su propia comida!

Asistencia con Registración para Vacuna del COVID-19 y Exámenes
Trabajador de salud comunitario en el centro, disponible para brindar sesiones de información sobre temas relacionados con COVID-19, sitios de prueba, sitios de vacunación y ayudarlo a programar citas de vacunación.**Contacto:** Saraih Harvey sharvey.baywayfsc@preventionlinks.org, **Llame o envíe un mensaje de texto** al 908.884.6430; 908.875.0034. Horario de citas en el sitio **10—1st Street, Elizabeth Port NJ, 07206 10 am - 4 pm — De Lunes a Viernes 10 am—5 pm**

Para Adolescentes / Adultos

Club de Tareas *Padres de Familia deben participar en orientación previa!*
Nos reuniremos los martes y jueves, en persona, de 3:30 p. m. a 5:00 p. m. Un espacio para ayudar a los niños a completar sus tareas. ¡Se proporcionarán refrigerios! Ideal para niños de 1° a 6to grado. ¡Es necesario registrarse previamente!
Llámanos para agregarte a la lista de espera (908) 875-0034

Presentación de ensayos clínicos de cáncer por Rutgers:
Los centros Bayway Family Success colaborarán con el Rutgers Cancer Institute of New Jersey para brindar información sobre la importancia de los ensayos clínicos sobre el cáncer.
LA PRIMERA PRESENTACIÓN SE REALIZARÁ EN ESPAÑOL

Programa Mami y Yo:
Un programa diseñado para madres e hijas para ayudar a aumentar su confianza, autoestima y aprender a cuidarse a sí mismas y la importancia y el amor propio manteniendo la higiene.

Paternidad Activa: **¡Se entregará una tarjeta de regalo y un certificado al finalizar el programa!** Un programa integral para padres que ayuda a los padres de niños de 5 a 12 años a criar niños responsables y cooperativos que pueden resistir la presión negativa de los compañeros y prosperar. **Llámenos para obtener más información y para registrarse, se le proporcionará un certificado al finalizar el programa.**

Quieres convertirte en Voluntario?
Cómo voluntario, tendrá la oportunidad de ayudar y apoyar al personal de la oficina proporcionando recursos y servicios a las familias de nuestra comunidad.
Contáctenos al (908) 875-0034; O comuníquese con nuestro Director del Centro **Kevin JeanCharles,** al correo **kjeancharles.baywayfsc@preventionlinks.org**

Las fechas/horarios del programa están sujetos a cambios. Llame o envíe un mensaje de texto para obtener más información

Scan me!
BAYWAYFSC